

LEYENDA ELEMENTOS DE SEGURIDAD	
	EXTINTOR DE P.Q.S.
	BOTIQUIN DE PRIMEROS AUXILIOS
	SIRENA DE EMERGENCIA
	LUZ DE EMERGENCIA
	DETECTOR DE HUMO
	GABINETE CONTRA INCENDIO
	PULSADOR Y GANQ DE ALARMA
	TABLERO ELECTRONICO
	POZO A TIERRA

LEYENDA SEÑALIZACION	
	PROHIBIDO FUMAR
	SEÑAL DE RUTA DE EVACUACION
	SEÑAL DE ZONA DE SEGURIDAD
	SEÑAL DE RUTA DE ESCAPE
	SEÑAL DE SALIDA
	SEÑAL DE ESCAPE
	SEÑAL DE PELIGRO
	SEÑALIZACION DE EVACUACION POR LA ESCALERA
	SEÑAL DE ZONA DE ALTO VOLTAJE
	AREA DE SEGURIDAD

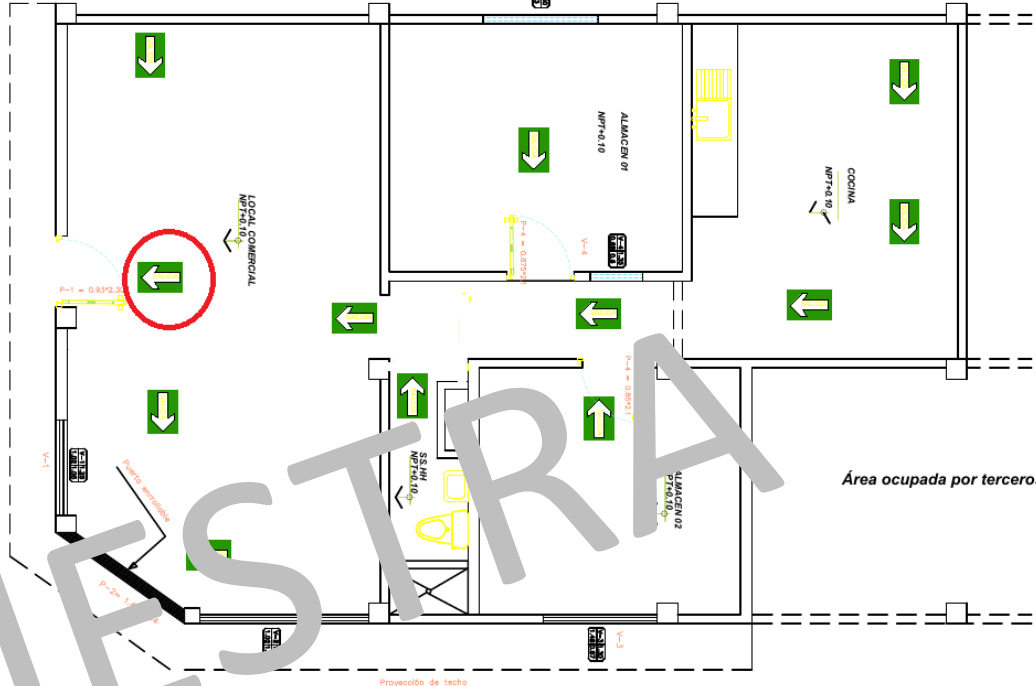

PLANO DE RUTAS DE EVACUACIÓN

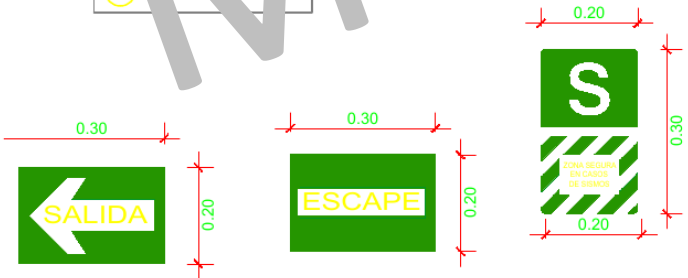

DETALLE DE SEÑALES DE RUTAS DE EVACUACIÓN

EDYSA CONTRATISTAS Y SERVICIOS GENERALES SRL.		
EL PALACIO RESTOBAR VIDEO PUB		
PROYECTO:	LICENCIA DE FUNCIONAMIENTO	
PROPIETARIO:	SIWERMÁN SANDOVAL TAPULLIMA	
UBICACION:	Jirón los andes N° 299, cruce con Jirón Sucre 1era cuadra - Morales	
PLANO:	RUTA DE EVACUACIÓN	Área: 84.05 m ²
RESPONSABLE:	ING. EDSON ALONSO RUÍZ PEZO	FECHA: NOVIEMBRE - 2019
ESCALA:	AJUSTADA	
		DIBUJO CRO: ING. EDSON ALONSO RUÍZ PEZO

S-02